

Bd1 Bd2 Bd3		Ce1		Szafki wbudowane pod blatem		<div>PRACOWNIA JACKOWSKISTUDIO ZASTRZEGA PRAWA AUTORSKIE ZGODNIE Z USTAWĄ O PRAWIE AUTORSKIM I PRAWACH POKREWNYCH Z DNIA 04.02.1994 (Dziennik Ustaw nr 24 poz. 83 z dnia 23.02.1994). WYKORZYSTYWANIE I KOPIOWANIE TEGO PROJEKTU ORAZ WPROWADZANIE ZMIAN W PROJEKCIE BEZ WIEDZY I ZGODY AUTORA JEST ZABRONIONE.</div> <div>UWAGI: PRZED PRZYSTĄPIENIEM DO ROBÓT BUDOWLANYCH, WYKONAWCA JEST ZOBOWIĄZANY DO SPRAWDZENIA WYMIARÓW W NATURZE. W PRZYPADKU JAKICHKOLWIEK ROZBIĘŻNOŚCI I RÓŻNIC MIĘDZY PROJEKTEM A STANEM ISTNIEJĄCYM NALEŻY POINFORMOWAĆ ARCHITEKTA PROWADZĄCEGO PROJEKT.</div> <div>W SPRAWACH NIE OKREŚLONYCH DOKUMENTACJĄ OBOWIĄZUJĄ:</div> <div>- PRAWO BUDOWLANE - WARUNKI TECHNICZNE JAKIM POWINNY ODPOWIEDAĆ BUDYNKI I ICH USYTUOWANIE - WARUNKI TECHNICZNE WYKONANIA I ODBIORU ROBÓT BUDOWLANYCH - REMONTOWYCH (WG. MB I ITB) - WYTYCZNE, INSTRUKCJE, ŚWIADECTWA DOPUSZCZENIA, ATESTY ITB, WARUNKI TECHNICZNE PRODUCENTÓW</div>
Bd4		Ch1		Regał magazynowy		
Cb1		Ch7		Regały listwowe		
Cb2		K1		Zestaw komputerowy		
Cb3		B1		Stół		
Cb4		B2		Bieżnia L=2,1m		
Cd1		L1		Leżanka		
Cd2		H1		Stanowisko do holterów		
Cd3						
Dg1				Orientacyjna lokalizacja		
Dg2				gniazd wtyczkowych/ potwierdzić na budowie		

JackowskiStudio

71-043 Szczecin ul. Kazimeirska 2a/2

518 60 80 66 (91)381 51 27

info@jackowskistudio.com

www.jackowskistudio.com

ARCHITEKTONICZNA

PROJEKTOWAŁ:	NR UPRAWNIEN:	PODPIS:	DATA:	NR RYSUNKU:	ZMIANA:
mgr inż. arch. DOMINIK JACOWSKI	6/ZPOIA/ OKK/2007				
SPRAWDZIŁ:					
mgr inż. arch. PAWEŁ JACKOWSKI	7/ZPOIA/ OKK/2007				

PROJEKT:

Program funkcjonalny poradni - budynek D - Regionalny Szpital w Kołobrzegu ul. Łopuskiego 31, 78-100 Kołobrzeg

INWESTOR:

Regionalny Szpital w Kołobrzegu ul. Łopuskiego 31, 78-100 Kołobrzeg

TYTUŁ RYSUNKU:

Plan sytuacyjny

Marzec 2014

1:50

01





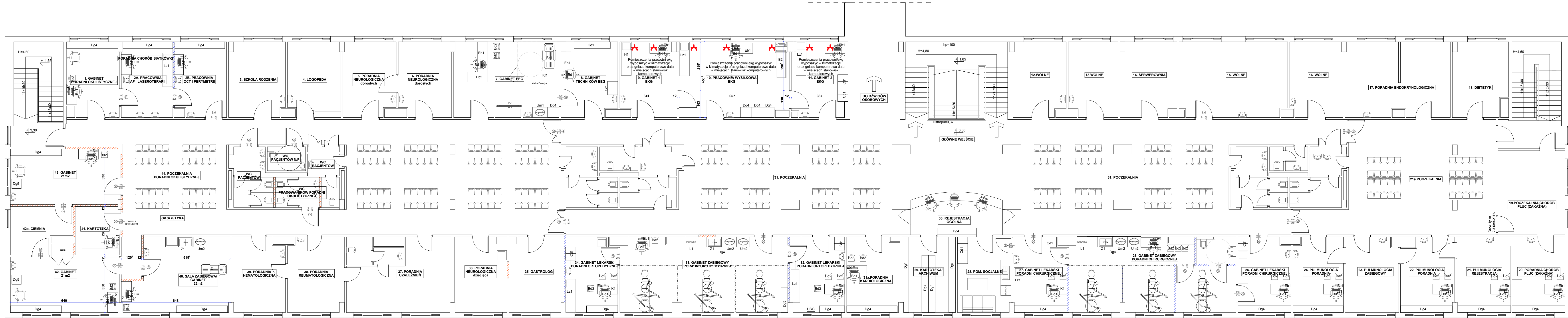

DOKUMENTACJA PROJEKTOWA. SPECYFIKACJE TECHNICZNE ORAZ DODATKOWE DOKUMENTY PRZEKAZANE WYKONAWCY STANOWIĄ CZĘŚĆ UMOWY. A WYMAGANIA WYSCZEGÓLNIŁO CHOCBY W JEDNYM Z NICH SA OBOWIAZUJĄCE DLA WYKONAWCY, TAK JAKBY ZAWARTE BYŁY W CAŁEJ DOKUMENTACJI.

WYKONAWCA NIE MOŻE WYKORZYSTYWAĆ BŁĘDÓW LUB OPUSZCZEŃ W DOKUMENTACJI PROJEKTOWEJ, A O ICH WYKRYCIU POWINIEN NATYCHMIAST POWIADOMIĆ INSPEKTORA NADZORU, KTÓRY W UZGODNIENIU I PRZY UDZIALE AUTORA PROJEKTU DOKONA ODPOWIEDNICH ZMIAN I POPRAWEK.

PRACOWNIA JACKOWSKISTUDIO ZASTRZEŻA PRAWA AUTORSKIE ZGODNIE Z USTAWĄ O PRAWIE AUTORSKIM I PRAWACH POKREWNYCH Z DNIA 04.02.1994 (Dziennik Ustaw nr 24 poz. 83 z dnia 23.02.1994). WYKORZYSTYWANIE I KOPIOWANIE TEGO PROJEKTU ORAZ WPROWADZANIE ZMIAN W PROJEKcie BEZ WIEDZY I ZGODY AUTORA JEST ZABRONIONE.

UWAGI:  
PRZED PRZYSTĄPIENIEM DO ROBÓT BUDOWLANYCH, WYKONAWCA JEST ZOBOWIĄZANY DO SPRAWDZENIA WYMIARÓW W NATURZE, W PRZYPADKU JAKOŚCIOWYCH ROZBIEŻNOŚCI I RÓŻNIC MIĘDZY PROJEKTEM A STANEM ISTNIEJĄCYM NALEŻY POINFORMOWAĆ ARCHITEKTA PRZEWADZĄCEGO PROJEKT.

W SPRAWACH NIE OKREŚLONYCH DOKUMENTACJĄ OBOWIAZUJĄ:  
- PRAWO BUDOWLANIE  
- WARUNKI TECHNICZNE JAKIM POWINNY ODPOWIEDAĆ BUDYNKI I CH USTYLIOWANIE  
- WARUNKI TECHNICZNE WYKONANIA I ODBIORU ROBÓT BUDOWLANYCH - REMONTOWYCH (WG. MB 17B)  
- WYTYCZNE, INSTRUKCJE, ŚWIADCZENIA DOPUSZCZENIA, ATESTY I TB, WARUNKI TECHNICZNE PRODUCENTÓW

**JackowskiStudio**  
71-043 Szczecin ul. Kazimiejska 2a/2  
518 60 80 66 (91)381 51 27  
info@jackowskistudio.com  
www.jackowskistudio.com

**ARCHITEKTONICZNA**

PROJEKTOWAŁ: mgr inż. arch. DOMINIKA JACKOWSKI	NR UPRAWNIENI: 6/ZPOIA/ OKK/2007	POCIS:
SPRAWOWAŁ: mgr inż. arch. PAWEŁ JACKOWSKI	7/ZPOIA/ OKK/2007	

PROJEKT: Program funkcjonalny poradni - budynek D - Regionalny Szpital w Kolobrzegu ul. Łopuskiego 31, 78-100 Kolobrzeg

INWESTOR: Regionalny Szpital w Kolobrzegu ul. Łopuskiego 31, 78-100 Kolobrzeg

TYTUŁ RYSUNKU: Program funkcjonalny poradni

DATA: MAJ 2014	NR RYSUNKU: 03	ZMIANA:
SKALA: 1:100		

WYKONAWCA NIE MOŻE WYKORZYSTYWAĆ BŁĘDÓW LUB  
OPUSZCZEŃ W DOKUMENTACJI PROJEKTOWEJ, A O ICH  
WYKRYCIU POWINIEN NATYCHMIAST POWIADOMIĆ INSPEKTORA  
NAZDZOR, KTÓRY W UZGODNIENIU I PRZY UDZIALE AUTORA PROJEKTU  
DOKONA ODPOWIEDNICH ZMIAN I POPRAWEK.

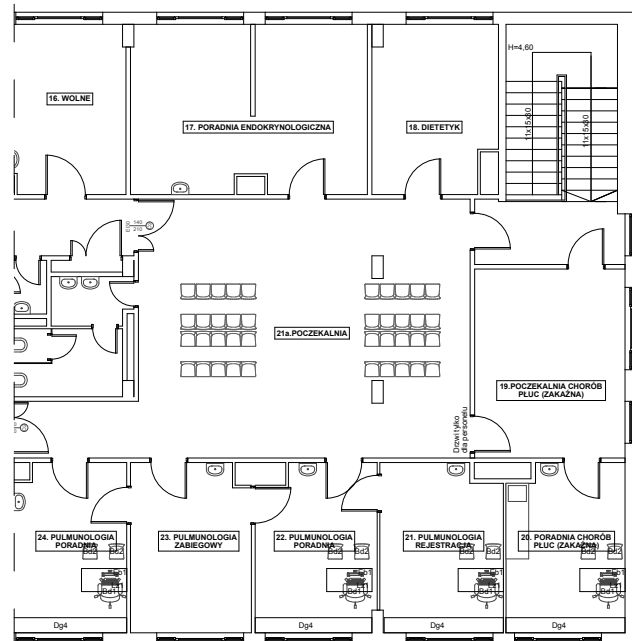

Bd1	Fotel obrotowy do biurka	Ce1	Szafkai wbudowane pod blatem	<p>PRACOWNIA JACKOWSKI STUDIO ZASTRZEGA PRAWA AUTORSKIE ZGODNIE Z USTAWĄ O PRAWIE AUTORSKIM I PRAWACH POKREWNYCH Z DNIA 04.02.1984 (Dziennik Ustaw nr 24 poz. 63 z dnia 23.11.1994).</p> <p>WYKORZYSTYWANIE I KOPIOWANIE TEGO PROJEKTU ORAZ WPROWADZANIE ZMIAN W PROJEKCIE BEZ WIEDZY I ZGODY AUTORA JEST ZABRONIONE.</p> <p>UWAGI:</p> <p>PRZED PRZYSTAPIENIEM DO ROBÓT BUDOWLANYCH, WYKONAWCA JEST ZOBOWIĄZANY DO SPRAWDZENIA WYMIARÓW W NATURZE. W PRZYPADKU JAKICHKOLWIEK ROZBIENNOŚCI I RÓŻNIC MIĘDZY PROJEKTEM A STANEM ISTNIEJĄCYM NALEŻY POINFORMOWAĆ ARCHITEKTA PROWADZĄCEGO PROJEKT.</p> <p>W SPRAWACH NIE OKREŚLONYCH DOKUMENTACJĄ OBOWIĄZUJĄ:</p> <ul style="list-style-type: none"><li>- PRAWO BUDOWLANE</li><li>- WARUNKI TECHNICZNE JAKIM POWINNY ODPOWIEDAĆ BUDYNKI I ICH USYTUOWANIE</li><li>- WARUNKI TECHNICZNE WYKONANIA I ODBIORU ROBÓT BUDOWLANO - REMONTOWYCH (WG. MB I ITB)</li><li>- WYTTCZNE, INSTRUKCJE, ŚWIADECTWA DOPUSZCZENIA, ATESTY ITB, WARUNKI TECHNICZNE PRODUCENTÓW</li></ul>
Bd2	Fotel twardy			
Bd3	Krzesła plastikowe na konstrukcji stalowej, składane	Ch1	Regał magazynowy	
		Ch7	Regały listwowe	
Bd4	Krzesło pielęgniarki			
Cb1	Regał biurowy	K1	Zestaw komputerowy	
Cb2	Szafa biurowa	B1	Stół	
Cb3	Szafa biurowa dwudrzwiowa	B2	Bieżnia L=2,1m	
Cb4	Szafa kartotekowa	L1	Leżanka	
Cd1	Szafa odzierzowa segmentowa	H1	Stanowisko do holterów	
Cd2	Szafka na obuwie			
Cd3	Szafa			
Dg1	Szafka z blatem roboczym		Orientacyjna lokalizacja	
Dg2	Blat do gipsowania		gniazd wtyczkowych/ potwierdzić na budowie	

JackowskiStudio

71-043 Szczecin ul.Kazimeirska 2a/2

518 60 80 66 (91)381 51 27

info@jackowskistudio.com

www.jackowskistudio.com

ARCHITEKTONICZNA

PROJEKTOWAŁ:	NR UPRAWNIENI:	PODPIS:	DATA:	NR RYSUNKU:	ZMIANA:
mgr inż.arch. DOMINIKA JACKOWSKI	6/ZPOIA/ OKK/2007		Marzec 2014	04	
SPRAWDZIŁ:			SKALA:		
mgr inż.arch. PAWEŁ JACKOWSKI	7/ZPOIA/ OKK/2007		1:100, 1:200		



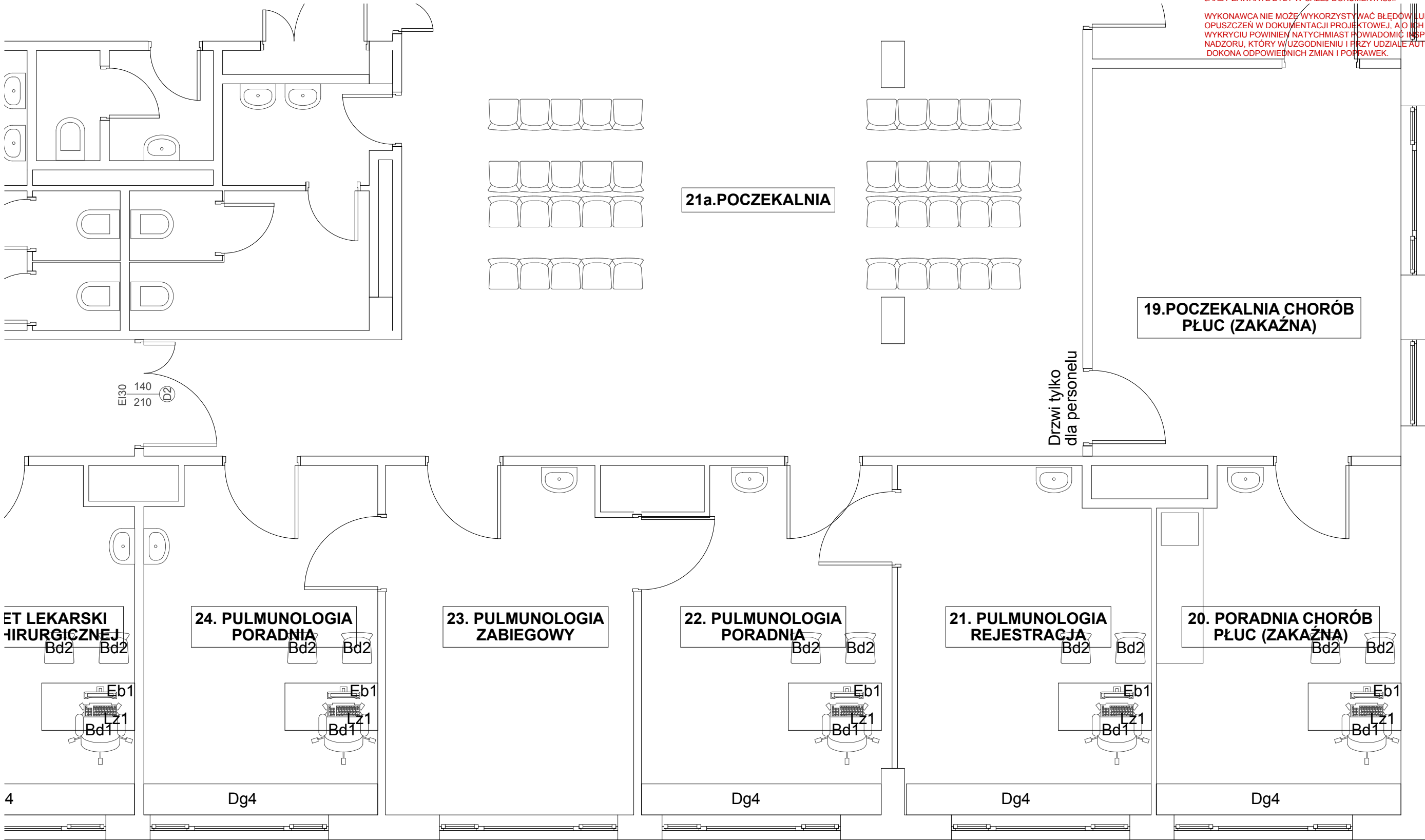

DOKUMENTACJA PROJEKTOWA, SPECYFIKACJE TECHNICZNE ORAZ DODATKOWE DOKUMENTY PRZEKAZANE WYKONAWCY STANOWIĄ CZĘŚĆ UMOWY, A WYMAGANIA WYSZCZEGÓLNIONE CHOĆBY W JEDNYM Z NICH SĄ OBOWIĄZUJĄCE DLA WYKONAWCY, TAK JAKBY ZAWARTE BYŁY W CAŁEJ DOKUMENTACJI.

WYKONAWCA NIE MOŻE WYKORZYSTYWAĆ BŁĘDÓW LUB OPUSZCZEŃ W DOKUMENTACJI PROJEKTOWEJ. A O ICH WYKRYCIU POWINIEN NATYCHMIAST POWIADOMIĆ INSPEKTORA NADZORU, KTÓRY W UZGODNIENIU I PRZY UDZIALE AUTORA PROJEKTU DOKONA ODPOWIEDNICH ZMIAN I POPRAWEK.

Bd1 Fotel obrotowy do biurka		Ce1 Szafki wbudowane pod blatem	<div>PRACOWNIA JACKOWSKI STUDIO ZASTRZEGA PRAWA AUTORSKIE ZGODNIE Z USTAWĄ O PRAWIE AUTORSKIM I PRAWACH POKREWNYCH Z DNIA 04.02.1994 (Dziennik Ustaw nr 24 poz. 83 z dnia 23.02.1994).</div> <div>WYKORZYSTYWANIE I KOPIOWANIE TEGO PROJEKTU ORAZ WPROWADZANIE ZMIAN W PROJEKCIE BEZ WIEDZY I ZGODY AUTORA JEST ZABRONIONE.</div> <div>UWAGI:</div> <div>PRZED PRZYSTĄPIENIEM DO ROBÓT BUDOWLANYCH, WYKONAWCA JEST ZOBOWIĄZANY DO SPRAWDZENIA WYMIARÓW W NATURZE. W PRZYPADKU JAKICHKOLWIEK RÓŻNIEŻNOŚCI I RÓŻNIC MIĘDZY PROJEKTEM A STANEM ISTNIEJĄCYM NALEŻY POINFORMOWAĆ ARCHITEKTA PROWADZĄCEGO PROJEKT.</div> <div>W SPRAWACH NIE OKREŚLONYCH DOKUMENTACJĄ OBOWIĄZUJĄ:</div> <div><div>- PRAWO BUDOWLANE</div><div>- WARUNKI TECHNICZNE JAKIM POWINNY ODPOWIEDAĆ BUDYNKI I ICH USYTUOWANIE</div><div>- WARUNKI TECHNICZNE WYKONANIA I ODBIORU ROBÓT BUDOWLANYCH - REMONTOWYCH (WG. MB I ITB)</div><div>- WYTYCZNE, INSTRUKCJE, ŚWIADECTWA DOPUSZCZENIA, ATTESTY ITB, WARUNKI TECHNICZNE PRODUCENTÓW</div></div>																									
Bd2 Fotel twardy																												
Bd3 Krzesła plastikowe na konstrukcji stalowej, składane	Ch1 Regał magazynowy																											
Bd4 Krzesło pielęgniarzki	Ch7 Regały listwowe																											
Cb1 Regał biurowy	K1 Zestaw komputerowy																											
Cb2 Szafa biurowa	B1 Stół																											
Cb3 Szafa biurowa dwudrzwiowa	B2 Bieżnia L=2,1m																											
Cb4 Szafa kartotekowa	L1 Leżanka																											
Cd1 Szafa odzieżowa segmentowa	H1 Stanowisko do holterów																											
Cd2 Szafka na obuwie																												
Cd3 Szafa																												
Dg1 Szafka z blatem roboczym		Orientacyjna lokalizacja	<div>ARCHITEKTONICZNA</div> <table><tr><td>PROJEKTOWAŁ:</td><td>NR UPRAWNIENI:</td><td>PODPIS:</td><td>DATA:</td><td>NR RYSUNKU:</td><td>ZMIANA:</td></tr><tr><td>mgr inż. arch. DOMINIKA JACKOWSKI</td><td>6/ZPOIA/OKK/2007</td><td></td><td>Marzec 2014</td><td rowspan="2">05</td><td></td></tr><tr><td>SPRAWDZIŁ:</td><td></td><td></td><td></td><td></td><td></td></tr><tr><td>mgr inż. arch. PAWEŁ JACKOWSKI</td><td>7/ZPOIA/OKK/2007</td><td></td><td>1:50</td><td></td><td></td></tr></table>		PROJEKTOWAŁ:	NR UPRAWNIENI:	PODPIS:	DATA:	NR RYSUNKU:	ZMIANA:	mgr inż. arch. DOMINIKA JACKOWSKI	6/ZPOIA/OKK/2007		Marzec 2014	05		SPRAWDZIŁ:						mgr inż. arch. PAWEŁ JACKOWSKI	7/ZPOIA/OKK/2007		1:50		
PROJEKTOWAŁ:		NR UPRAWNIENI:			PODPIS:	DATA:	NR RYSUNKU:	ZMIANA:																				
mgr inż. arch. DOMINIKA JACKOWSKI	6/ZPOIA/OKK/2007		Marzec 2014	05																								
SPRAWDZIŁ:																												
mgr inż. arch. PAWEŁ JACKOWSKI	7/ZPOIA/OKK/2007		1:50																									
Dg2 Blat do gipsowania		gniazd wtyczkowych/ potwierdzić na budowie																										

DOKUMENTACJA PROJEKTOWA, SPECYFIKACJE TECHNICZNE ORAZ DODATKOWE DOKUMENTY PRZEKAZANE WYKONAWCY STANOWIĄ CZĘŚĆ UMOWY, A WYMAGANIA WYSZCZEGÓLNIONE CHOĆBY W JEDNYM Z NICH SĄ OBOWIĄZUJĄCE DLA WYKONAWCY, TAK JAKBY ZAWARTE BYŁY W CAŁEJ DOKUMENTACJI.

WYKONAWCA NIE MOŻE WYKORZYSTYWAĆ BŁĘDÓW LUB OPUSZCZEN W DOKUMENTACJI PROJEKTOWEJ, A O ICH WYKRYCIU POWINIEN NATYCHMIAST POWIADOMIĆ INSPEKTORA NADZORU, KTÓRY W UZGODNIENIU I PRZY UDZIALE AUTORA PROJEKTU DOKONA ODPOWIEDNICH ZMIAN I POPRAWEK.

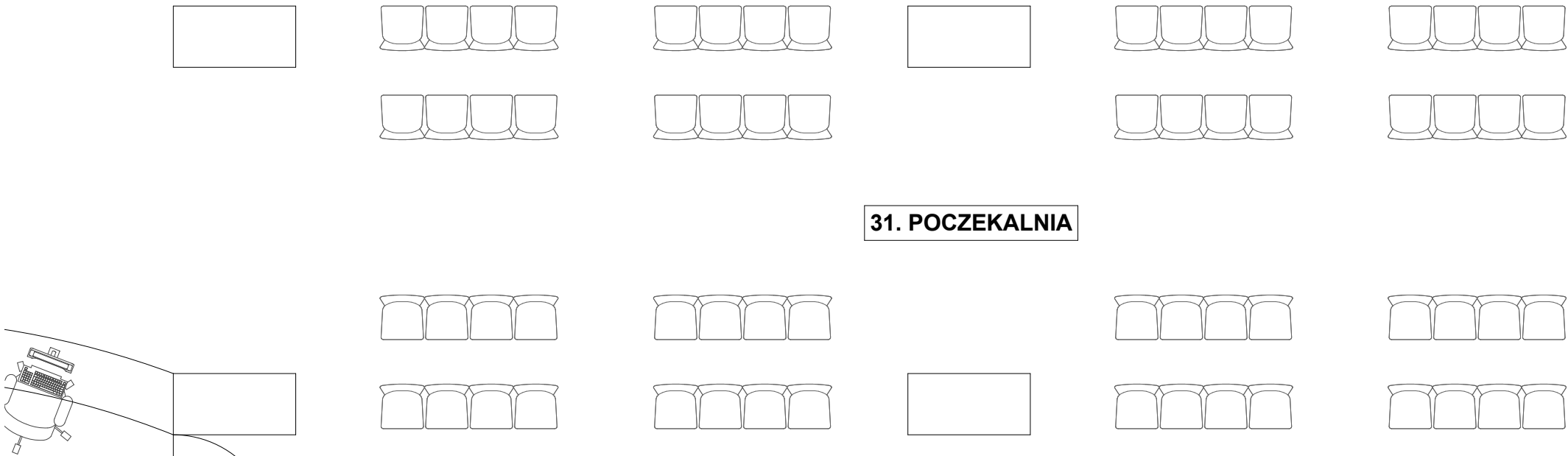

31. POCZEKALNIA

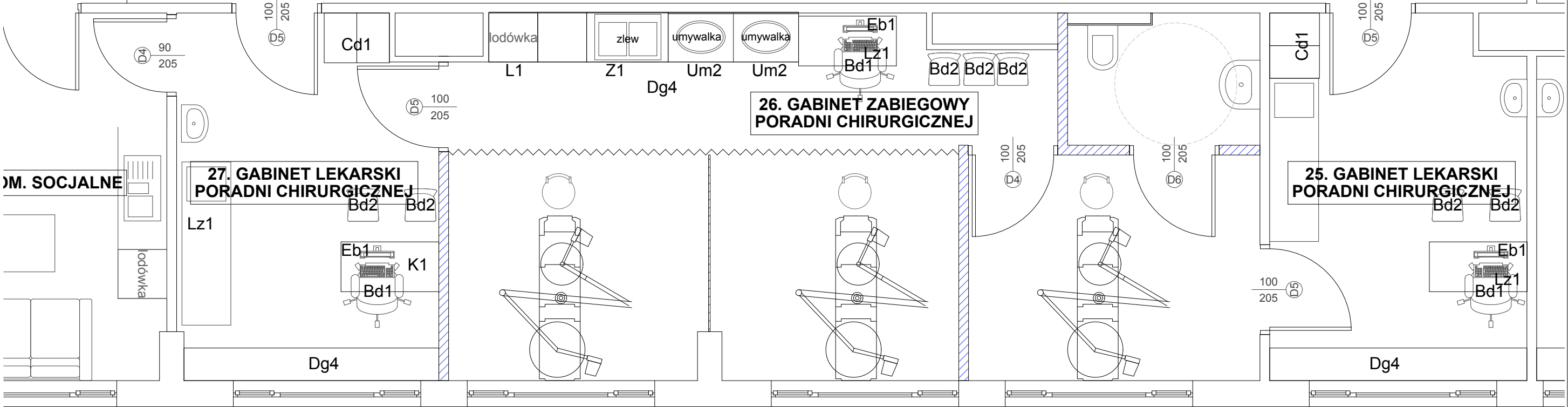

Bd1	Fotel obrotowy do biurka	Ce1	Szafki wbudowane pod blatem
Bd2	Fotel twardy	Ch1	Regał magazynowy
Bd3	Krzesła plastikowe na konstrukcji stalowej, składane	Ch7	Regały listwowe
Bd4	Krzesło pielęgniarzki	K1	Zestaw komputerowy
Cb1	Regał biurowy	B1	Stół
Cb2	Szafa biurowa	B2	Bieżnia L=2,1m
Cb3	Szafa biurowa dwudrzwiowa	L1	Leżanka
Cb4	Szafa kartotekowa	H1	Stanowisko do holterów
Cd1	Szafa odzieżowa segmentowa		
Cd2	Szafka na obuwie		
Cd3	Szafa		
Dg1	Szafka z blatem roboczym		Orientacyjna lokalizacja
Dg2	Blat do gipsowania		gniazd wtyczkowych/ potwierdzić na budowie

PRACOWNIA JACKOWSKI STUDIO ZASTRZEGA PRAWA AUTORSKIE ZGODNIE Z USTAWĄ O PRAWIE AUTORSKIM I PRAWACH POKREWNYCH Z DNIA 04.02.1994 (Dziennik Ustaw nr 24 poz. 83 z dnia 23.02.1994).

WYKORZYSTYWANIE I KOPIOWANIE TEGO PROJEKTU ORAZ WPROWADZANIE ZMIAN W PROJEKCIE BEZ WIEDZY I ZGODY AUTORA JEST ZABRONIONE.

UWAGI:

PRZED PRZYSTĄPIENIEM DO ROBÓT BUDOWLANYCH, WYKONAWCA JEST ZOBOWIĄZANY DO SPRAWDZENIA WYMIARÓW W NATURZE. W PRZYPADKU JAKICHKOLWIEK RÓŻNIEŻNOŚCI I RÓŻNIC MIĘDZY PROJEKTEM A STANEM ISTNIEJĄCYM NALEŻY POINFORMOWAĆ ARCHITEKTA PROWADZĄCEGO PROJEKT.

W SPRAWACH NIE OKREŚLONYCH DOKUMENTACJĄ OBOWIĄZUJĄ:

- PRAWO BUDOWLANE
- WARUNKI TECHNICZNE JAKIM POWINNY ODPOWIEDAĆ BUDYNKI I ICH USYTUOWANIE
- WARUNKI TECHNICZNE WYKONANIA I ODBIORU ROBÓT BUDOWLANYCH - REMONTOWYCH (WG. MB I ITB)
- WYTYCZNE, INSTRUKCJE, ŚWIADECTWA DOPUSZCZENIA, ATESTY ITB, WARUNKI TECHNICZNE PRODUCENTÓW

**JackowskiStudio**  
71-043 Szczecin ul. Kazimiejska 2a/2  
518 60 80 66 (91)381 51 27  
info@jackowskistudio.com  
www.jackowskistudio.com

ARCHITEKTONICZNA

PROJEKTOWAŁ:	NR UPRAWNIENI:	PODPIS:
mgr inż. arch. DOMINIKA JACKOWSKI	6/ZPOIA/ OKK/2007	
SPRAWDZIŁ:		
mgr inż. arch. PAWEŁ JACKOWSKI	7/ZPOIA/ OKK/2007	

PROJEKT:	Program funkcjonalny poradni - budynek D - Regionalny Szpital w Kołobrzegu ul. Łopuskiego 31, 78-100 Kołobrzeg		
INWESTOR:	Regionalny Szpital w Kołobrzegu ul. Łopuskiego 31, 78-100 Kołobrzeg		
TYTUL RYSUNKU:	Program funkcjonalny poradni chirurgicznej		
DATA:	Marzec 2014	NR RYSUNKU:	ZMIANA:
SKALA:	1:50	06	

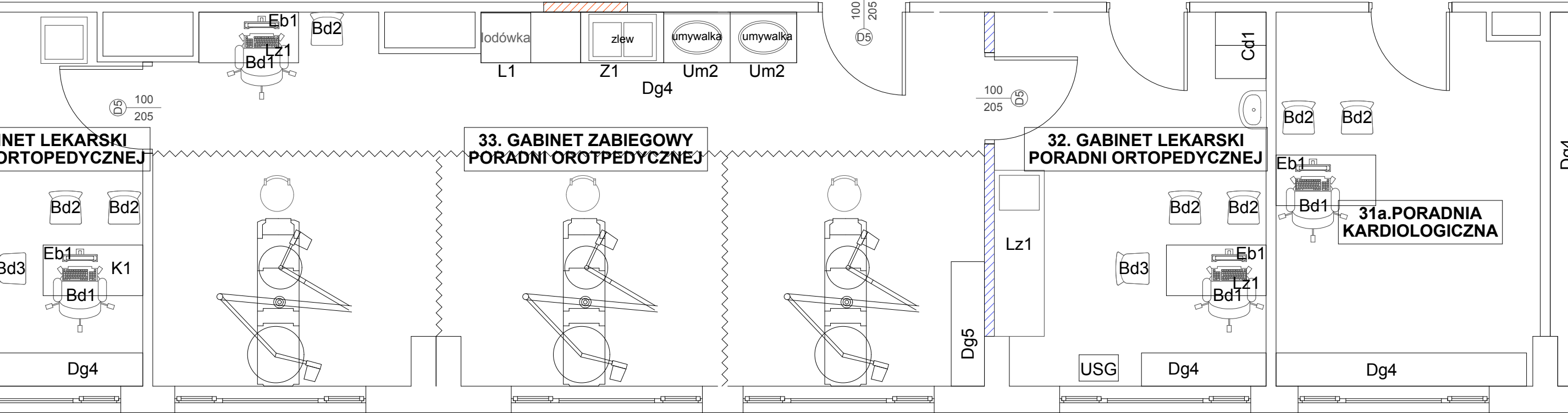
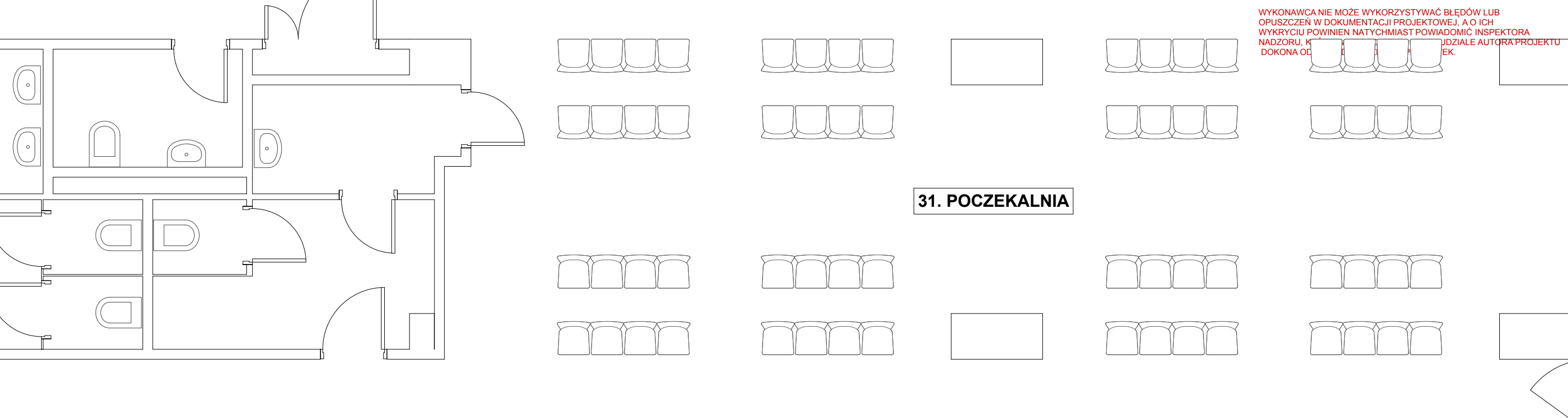

Bd1	Fotel obrotowy do biurka	Ce1	Szafki wbudowane pod blatem
Bd2	Fotel twardy	Ch1	Regał magazynowy
Bd3	Krzesła plastikowe na konstrukcji stalowej, składane	Ch7	Regały listwowe
Bd4	Krzesło pielęgniarzki	K1	Zestaw komputerowy
Cb1	Regał biurowy	B1	Stół
Cb2	Szafa biurowa	B2	Bieżnia L=2,1m
Cb3	Szafa biurowa dwudrzwiowa	L1	Leżanka
Cb4	Szafa kartotekowa	H1	Stanowisko do holterów
Cd1	Szafa odzieżowa segmentowa		
Cd2	Szafka na obuwie		
Cd3	Szafa		
Dg1	Szafka z blatem roboczym		Orientacyjna lokalizacja
Dg2	Blat do gipsowania		gniazd wtyczkowych/ potwierdzić na budowie

PRACOWNIA JACKOWSKISTUDIO ZASTRZEGA PRAWA AUTORSKIE ZGODNIE Z USTAWĄ O PRAWIE AUTORSKIM I PRAWACH POKREWNYCH Z DNIA 04.02.1994 (Dziennik Ustaw nr 24 poz. 83 z dnia 23.02.1994).

WYKORZYSTYWANIE I KOPIOWANIE TEGO PROJEKTU ORAZ WPROWADZANIE ZMIAN W PROJEKCIE BEZ WIEDZY I ZGODY AUTORA JEST ZABRONIONE.

UWAGI:  
PRZED PRZYSTĄPIENIEM DO ROBÓT BUDOWLANYCH, WYKONAWCA JEST ZOBOWIĄZANY DO SPRAWDZENIA WYMIARÓW W NATURZE. W PRZYPADKU JAKICHKOLWIEK RÓŻNIEŻNOŚCI I RÓŻNIC MIĘDZY PROJEKTEM A STANEM ISTNIEJĄCYM NALEŻY Poinformować ARCHITEKTA PROWADZĄCEGO PROJEKT.

W SPRAWACH NIE OKREŚLONYCH DOKUMENTACJĄ OBOWIĄZUJĄ:

- PRAWO BUDOWLANE
- WARUNKI TECHNICZNE JAKIM POWINNY ODPOWIEDZĄ BUDYNKI I ICH USYTUOWANIE
- WARUNKI TECHNICZNE WYKONANIA I ODBIORU ROBÓT BUDOWLANYCH - REMONTOWYCH (WG. MB I ITB)
- WYTYCZNE, INSTRUKCJE, ŚWIADECTWA DOPUSZCZENIA, ATESTY ITB, WARUNKI TECHNICZNE PRODUCENTÓW

**JackowskiStudio**  
71-043 Szczecin ul. Kazimeirska 2a/2  
518 60 80 66 (91)381 51 27  
info@jackowskistudio.com  
www.jackowskistudio.com

**ARCHITEKTONICZNA**

PROJEKTOWAŁ:	NR UPRAWNIENIE:	PODPIS:
mgr inż. arch. DOMINIKA JACKOWSKI	6/ZPOIA/OKK/2007	
SPRAWDZIŁ:		
mgr inż. arch. PAWEŁ JACKOWSKI	7/ZPOIA/OKK/2007	

PROJEKT:	Program funkcjonalny poradni - budynek D - Regionalny Szpital w Kołobrzegu ul. Łopuskiego 31, 78-100 Kołobrzeg	
INWESTOR:	Regionalny Szpital w Kołobrzegu ul. Łopuskiego 31, 78-100 Kołobrzeg	
TYTUŁ RYSUNKU:	Program funkcjonalny poradni ortopedii	
DATA:	Marzec 2014	NR RYSUNKU:
SKALA:	1:50	ZMIANA:
		07

DOKUMENTACJA PROJEKTOWA, SPECYFIKACJE TECHNICZNE ORAZ DODATKOWE DOKUMENTY PRZEKAZANE WYKONAWCY STANOWIĄ CZĘŚĆ UMOWY, A WYMAGANIA WYSZCZEGÓLNIONE CHOĆBY W JEDNYM Z NICH SĄ OBOWIĄZUJĄCE DLA WYKONAWCY, TAK JAKBY ZAWARTE BYŁY W CAŁEJ DOKUMENTACJI.

WYKONAWCA NIE MOŻE WYKORZYSTYWAĆ BŁĘDÓW LUB OPUSZCZEN W DOKUMENTACJI PROJEKTOWEJ, A O ICH WYKRYCIU POWINIEN NATYCHMIAST POWIADOMIĆ INSPEKTORA NADZORU, KTO JEDYNAJEDYNO DOKONA ODPOWIEDZIALNOŚCI Z DZIAŁA AUTORA PROJEKTU.





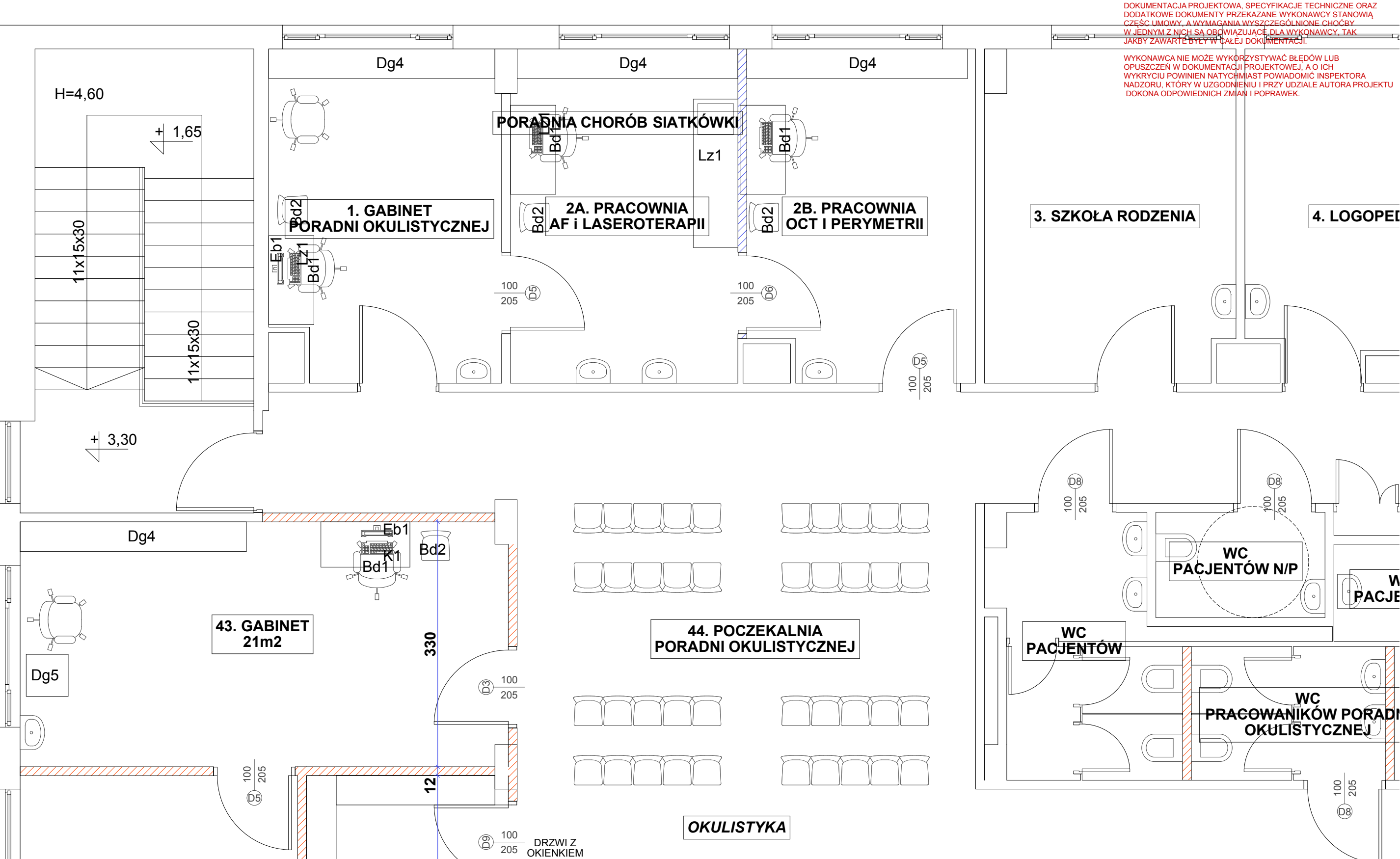

Bd1	Fotel obrotowy do biurka	Ce1	Szafki wbudowane pod blatem
Bd2	Fotel twardy	Ch1	Regał magazynowy
Bd3	Krzesła plastikowe na konstrukcji stalowej, składane	Ch7	Regały listwowe
Bd4	Krzesło pielęgniarzki	K1	Zestaw komputerowy
Cb1	Regał biurowy	B1	Stół
Cb2	Szafa biurowa	B2	Bieżnia L=2,1m
Cb3	Szafa biurowa dwudrzwiowa	L1	Leżanka
Cb4	Szafa kartotekowa	H1	Stanowisko do holterów
Cd1	Szafa odzieżowa segmentowa		
Cd2	Szafka na obuwie		
Cd3	Szafa		
Dg1	Szafka z blatem roboczym		
Dg2	Blat do gipsowania		

PRACOWNIA JACKOWSKISTUDIO ZASTRZEGA PRAWA AUTORSKIE ZGODNIE Z USTAWĄ O PRAWIE AUTORSKIM I PRAWACH POKREWNYCH Z DNIA 04.02.1994 (Dziennik Ustaw nr 24 poz. 83 z dnia 23.02.1994).

WYKORZYSTYWANIE I KOPIOWANIE TEGO PROJEKTU ORAZ WPROWADZANIE ZMIAN W PROJEKCIE BEZ WIEDZY I ZGODY AUTORA JEST ZABRONIONE.

UWAGI:  
PRZED PRZYSTĄPIENIEM DO ROBÓT BUDOWLANYCH, WYKONAWCA JEST ZOBOWIĄZANY DO SPRAWDZENIA WYMIARÓW W NATURZE. W PRZYPADKU JAKICHKOLWIEK RÓŻNIEŻNOŚCI I RÓŻNIC MIĘDZY PROJEKTEM A STANEM ISTNIEJĄCYM NALEŻY Poinformować ARCHITEKTA PROWADZĄCEGO PROJEKT.

W SPRAWACH NIE OKREŚLONYCH DOKUMENTACJĄ OBOWIĄZUJĄ:

- PRAWO BUDOWLANE
- WARUNKI TECHNICZNE JAKIM POWINNY ODPOWIEDAĆ BUDYNKI I ICH USYTUOWANIE
- WARUNKI TECHNICZNE WYKONANIA I ODBIORU ROBÓT BUDOWLANYCH - REMONTOWYCH (WG. MB I ITB)
- WYTYCZNE, INSTRUKCJE, ŚWIADECTWA DOPUSZCZENIA, ATESTY ITB, WARUNKI TECHNICZNE PRODUCENTÓW

JackowskiStudio

71-043 Szczecin ul. Kazimiejska 2a/2

518 60 80 66 (91)381 51 27

info@jackowskistudio.com

www.jackowskistudio.com

ARCHITEKTONICZNA

PROJEKTOWAŁ:	NR UPRAWNIENI:	PODPIS:	DATA:	NR RYSUNKU:	ZMIANA:
mgr inż. arch. DOMINIKA JACKOWSKI	6/ZPOIA/OKK/2007				
SPRAWDZIŁ:					
mgr inż. arch. PAWEŁ JACKOWSKI	7/ZPOIA/OKK/2007				

PROJEKT:				Program funkcjonalny poradni - budynek D - Regionalny Szpital w Kołobrzegu ul. Łopuskiego 31, 78-100 Kołobrzeg	
INWESTOR:				Regionalny Szpital w Kołobrzegu ul. Łopuskiego 31, 78-100 Kołobrzeg	
TYTUŁ RYSUNKU:				Program funkcjonalny okulistyki cd	
DATA:			NR RYSUNKU:		ZMIANA:
Marzec 2014			09		
SKALA:					
1:50					

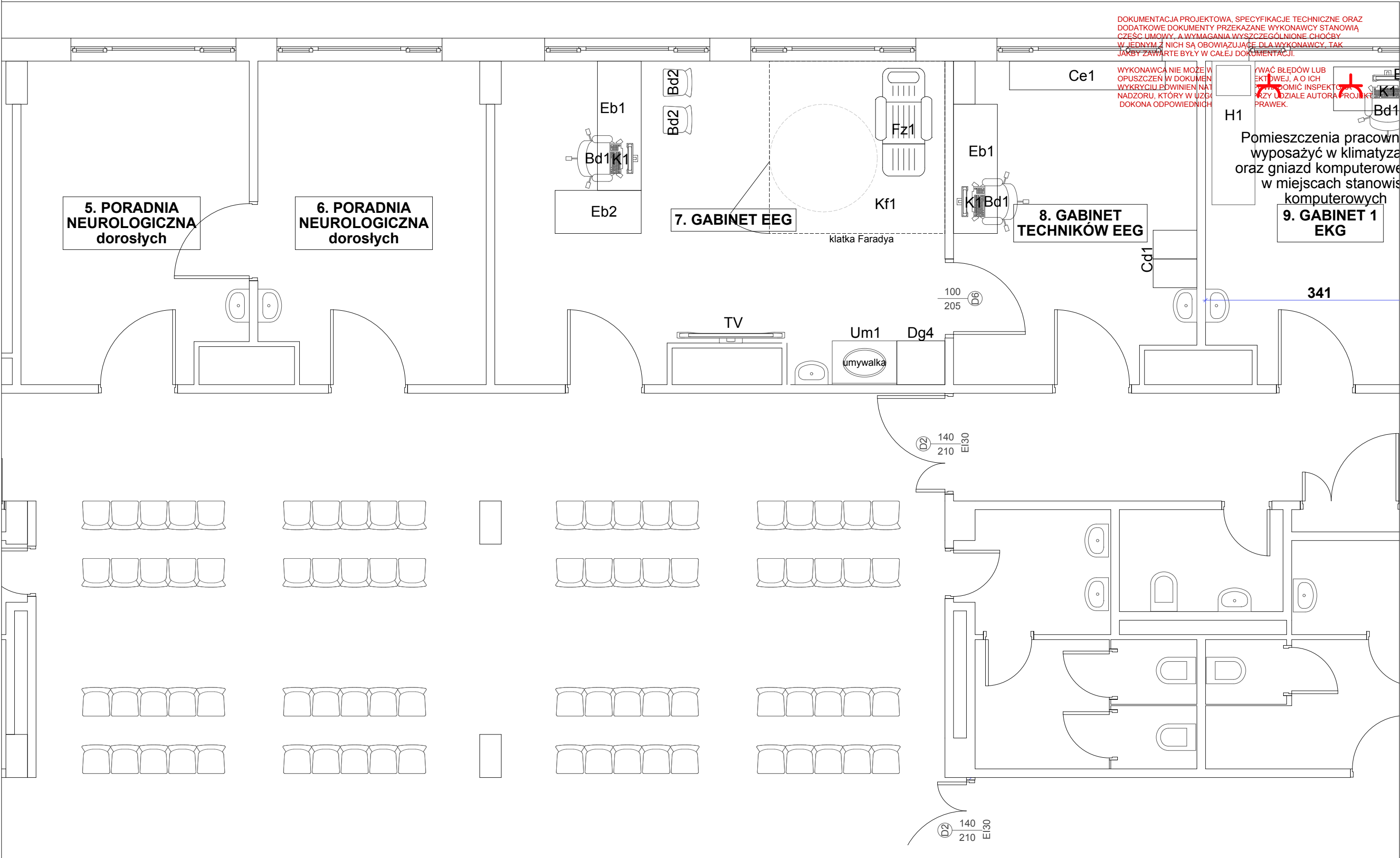

DOKUMENTACJA PROJEKTOWA, SPECYFIKACJE TECHNICZNE ORAZ DODATKOWE DOKUMENTY PRZEKAZANE WYKONAWCY STANOWIĄ CZĘŚĆ UMOWY, A WYMAGANIA WYSZCZEGÓLNIONE CHOĆBY W JEDNYM Z NICH SĄ OBOWIĄZUJĄCE DLA WYKONAWCY, TAK JAKBY ZAWARTE BYŁY W CAŁEJ DOKUMENTACJI.

WYKONAWCA NIE MOŻE W OPUSZCZENIE W DOKUMEN WYKRYCIEJ DOWINIENI NADZORU, KTÓRY W UŻYTKU DOKONA ODPOWIEDNICH

WYKONAWCA NIE MOŻE W OPUSZCZENIE W DOKUMEN WYKRYCIEJ DOWINIENI NADZORU, KTÓRY W UŻYTKU DOKONA ODPOWIEDNICH

Pomieszczenia pracowni wyposażone w klimatyzację oraz gniazda komputerowe w miejscach stanowisk komputerowych

9. GABINET 1 EKG

8. GABINET TECHNIKÓW EEG

7. GABINET EEG

6. PORADNIA NEUROLOGICZNA dorosłych

5. PORADNIA NEUROLOGICZNA dorosłych

Bd1	Fotel obrotowy do biurka	Ce1	Szafki wbudowane pod blatem	<p>PRACOWNIA JACKOWSKISTUDIO ZASTRZĘGA PRAWA AUTORSKIE ZGODNIE Z USTAWĄ O PRAWIE AUTORSKIM I PRAWACH POKREWNYCH Z DNIA 04.02.1994 (Dziennik Ustaw nr 24 poz. 83 z dnia 23.02.1994).</p> <p>WYKORZYSTYWANIE I KOPIOWANIE TEGO PROJEKTU ORAZ WPROWADZANIE ZMIAN W PROJEKCIE BEZ WIEDZY I ZGODY AUTORA JEST ZABRONIONE.</p> <p>UWAGI: PRZED PRZYSTĄPIENIEM DO ROBÓT BUDOWLANYCH, WYKONAWCA JEST ZOBOWIĄZANY DO SPRAWDZENIA WYMIARÓW W NATURZE. W PRZYPADKU JAKICHKOLWIEK RÓŻNIEŻNOŚCI I RÓŻNIC MIĘDZY PROJEKTEM A STANEM ISTNIEJĄCYM NALEŻY POINFORMOWAĆ ARCHITEKTA PROWADZĄCEGO PROJEKT.</p> <p>W SPRAWACH NIE OKREŚLONYCH DOKUMENTACJĄ OBOWIĄZUJĄ:</p> <ul style="list-style-type: none"><li>- PRAWO BUDOWLANE</li><li>- WARUNKI TECHNICZNE JAKIM POWINNY ODPOWIEDAĆ BUDYNKI I ICH USYTUOWANIE</li><li>- WARUNKI TECHNICZNE WYKONANIA I ODBIORU ROBÓT BUDOWLANO - REMONTOWYCH (WG. MB I ITB)</li><li>- WYTYCZNE, INSTRUKCJE, ŚWIADECTWA DOPUSZCZENIA, ATESTY ITB, WARUNKI TECHNICZNE PRODUCENTÓW</li></ul>	<b>JackowskiStudio</b> <u>71-043 Szczecin ul.Kazimeirska 2a/2</u> 518 60 80 66 (91)381 51 27 info@jackowskistudio.com www.jackowskistudio.com				PROJEKT: <b>Program funkcjonalny poradni - budynek D - Regionalny Szpital w Kołobrzegu ul. Łopuskiego 31, 78-100 Kołobrzeg</b>						
Bd2	Fotel twardy								INWESTOR: <b>Regionalny Szpital w Kołobrzegu ul. Łopuskiego 31, 78-100 Kołobrzeg</b>						
Bd3	Krzesła plastikowe na konstrukcji stalowej, składane	Ch1	Regał magazynowy						TYTUŁ RYSUNKU: <b>Program funkcjonalny poradni neurologii i EEG</b>						
		Ch7	Regały listwowe												
Bd4	Krzesło pielęgniarzki														
Cb1	Regał biurowy	K1	Zestaw komputerowy												
Cb2	Szafa biurowa	B1	Stół												
Cb3	Szafa biurowa dwudrzwiowa	B2	Bieżnia L=2,1m												
Cb4	Szafa kartotekowa	L1	Leżanka												
Cd1	Szafa odzieżowa segmentowa	H1	Stanowisko do holterów												
Cd2	Szafka na obuwie														
Cd3	Szafa														
Dg1	Szafka z blatem roboczym		Orientacyjna lokalizacja												
Dg2	Blat do gipsowania		gniazd wtyczkowych/ potwierdzić na budowie												
				<b>ARCHITEKTONICZNA</b>											
				PROJEKTOWAŁ:		NR UPRAWNIENI:		PODPIS:		DATA:		NR RYSUNKU:		ZMIANA:	
				mgr inż.arch. DOMINIKA JACKOWSKI		6/ZPOIA/ OKK/2007				Marzec 2014					
				SPRAWDZIŁ:						SKALA:					
				mgr inż.arch. PAWEŁ JACKOWSKI		7/ZPOIA/ OKK/2007				1:50		10			

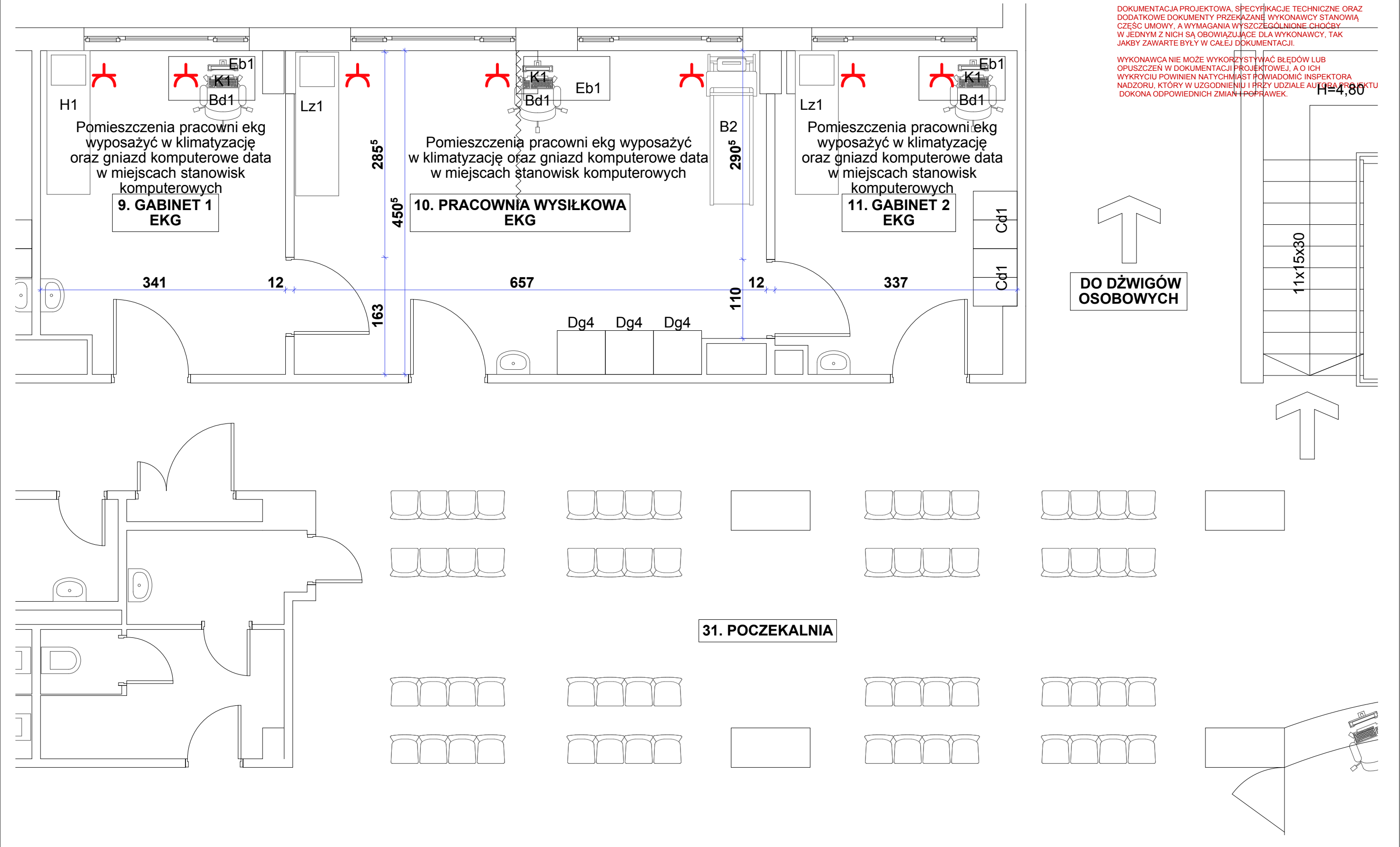

Bd1	Fotel obrotowy do biurka	Ce1	Szafki wbudowane pod blatem	<p>PRACOWNIA JACKOWSKI STUDIO ZASTRZEGA PRAWA AUTORSKIE ZGODNIE Z USTAWĄ O PRAWIE AUTORSKIM I PRAWACH POKREWNYCH Z DNIA 04.02.1994 (Dziennik Ustaw nr 24 poz. 83 z dnia 23.02.1994).</p> <p>WYKORZYSTYWANIE I KOPIOWANIE TEGO PROJEKTU ORAZ WPROWADZANIE ZMIAN W PROJEKCIE BEZ WIEDZY I ZGODY AUTORA JEST ZABRONIONE.</p> <p>UWAGI:</p> <p>PRZED PRZYSTAPIENIEM DO ROBÓT BUDOWLANYCH, WYKONAWCA JEST ZOBOWIĄZANY DO SPRAWDZENIA WYMIARÓW W NATURZE. W PRZYPADKU JAKICHKOLWIEK ROZBIŻNOŚCI I RÓŻNIC MIĘDZY PROJEKTEM A STANEM ISTNIEJĄCYM NALEŻY POINFORMOWAĆ ARCHITEKTA PROWADZĄCEGO PROJEKT.</p> <p>W SPRAWACH NIE OKREŚLONYCH DOKUMENTACJĄ OBOWIĄZUJĄ:</p> <ul style="list-style-type: none"><li>- PRAWO BUDOWLANE</li><li>- WARUNKI TECHNICZNE JAKIM POWINNY ODPOWIEDAĆ BUDYNKI I ICH USYTUOWANIE</li><li>- WARUNKI TECHNICZNE WYKONANIA I ODBIORU ROBÓT BUDOWLANYCH - REMONTOWYCH (WG. MB I ITB)</li><li>- WYTYCZNE, INSTRUKCJE, ŚWIADECTWA DOPUSZCZENIA, ATESTY ITB, WARUNKI TECHNICZNE PRODUCENTÓW</li></ul>
Bd2	Fotel twardy			
Bd3	Krzesła plastikowe na konstrukcji stalowej, składane	Ch1	Regał magazynowy	
		Ch7	Regały listwowe	
Bd4	Krzesło pielęgniarzki			
Cb1	Regał biurowy	K1	Zestaw komputerowy	
Cb2	Szafa biurowa	B1	Stół	
Cb3	Szafa biurowa dwudrzwiowa	B2	Bieżnia L=2,1m	
Cb4	Szafa kartotekowa	L1	Leżanka	
Cd1	Szafa odzieżowa segmentowa	H1	Stanowisko do holterów	
Cd2	Szafka na obuwie			
Cd3	Szafa			
Dg1	Szafka z blatem roboczym		Orientacyjna lokalizacja	
Dg2	Blat do gipsowania		gniazd wtyczkowych/ potwierdzić na budowie	

JackowskiStudio

71-043 Szczecin ul.Kazimeirska 2a/2

518 60 80 66 (91)381 51 27

info@jackowskistudio.com

www.jackowskistudio.com

ARCHITEKTONICZNA

PROJEKTOWAŁ:	NR UPRAWNIENI:	PODPIS:	DATA:	NR RYSUNKU:	ZMIANA:
mgr inż. arch. DOMINIKA JACKOWSKI	6/ZPOIA/OKK/2007		Marzec 2014		
SPRAWDZIŁ:			SKALA:		
mgr inż. arch. PAWEŁ JACKOWSKI	7/ZPOIA/OKK/2007		1:50	11	

PROJEKT:

Program funkcjonalny poradni - budynek D - Regionalny Szpital w Kołobrzegu ul. Łopuskiego 31, 78-100 Kołobrzeg

INWESTOR:

Regionalny Szpital w Kołobrzegu ul. Łopuskiego 31, 78-100 Kołobrzeg

TYTUŁ RYSUNKU:

Program funkcjonalny poradni kardiologicznej i EKG



