

ODZIAŁ POŁOŻNICO - NOWORODKOWY

BUDYNEK A - PIĘTRO I

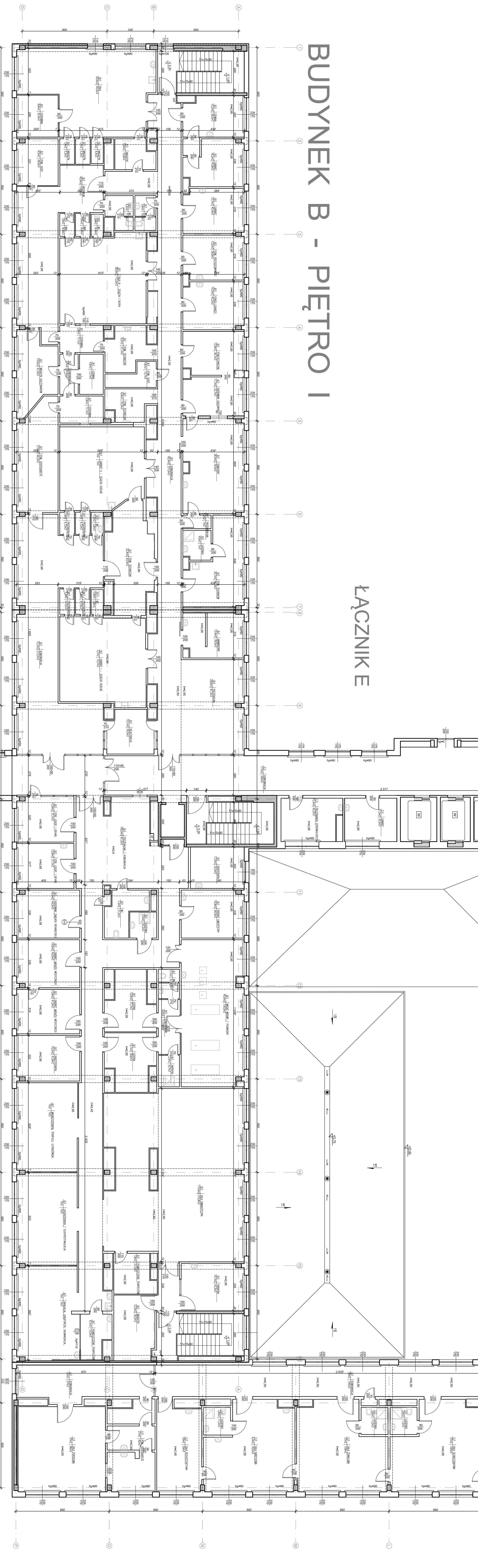

ŁĄCZNIK E

BUDYNEK B - PIĘTRO I

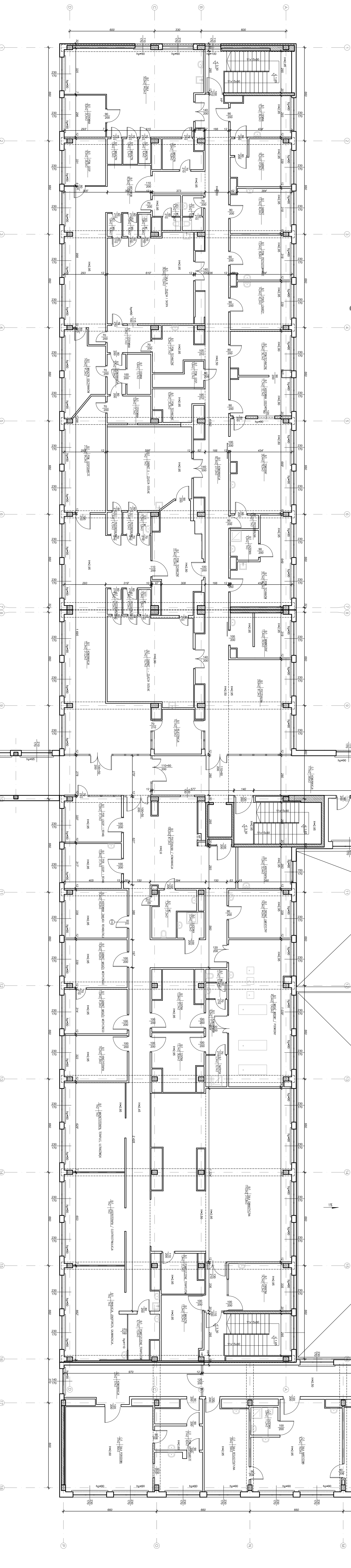

ŁĄCZNIK F

BUDYNEK C - PIĘTRO I

ADSAN		Projektant:	mgr inż. arch. Dariusz Rudał
Pracownia Projektowa		upr.nr 112/PJA/OK/0008	
ul. Rybnicza 11/3		arch. Adam Wojdał	
tel. 602-59-579		adrian.wojdał@gmail.com	
Tytuł:		Opis:	
Inwestycja: budowa szpitala		Opis:	
Adres:		Adres:	
Inwestor:		Adres:	
Rysunek:		Adres:	